ВСЕ ЛУЧШЕЕ В ЛОНДОНЕ

ВЕЛИКОБРИТАНИЯ, Лондон

Возраст: 12-17 лет
Даты заездов: 18.07-08.08. 2021
Продолжительность: 2, 3 недели
Обучение: 20 уроков в неделю
Проживание: резиденция, 1-местное с удобствами
Питание: полный пансион
Расположение: 20 минут до центра Лондона
Предложение: для группы 10+1

ЛОНДОН

О Лондоне Герберт Уэллс писал: «Для меня Лондон – самый интересный, самый красивый, самый удивительный город в мире». Пожалуй, и сегодня сложно поспорить с этим высказыванием. Столица туманного Альбиона уникальным образом сочетает в себе древнюю историю и динамичный ритм, вековые традиции и современную моду.

По прибытии в Великобританию студенты должны соблюдать карантин на протяжении 10 дней и сдать два теста на коронавирус на 2 и 8 день пребывания. При сдаче дополнительного теста на пятый день пребывания карантин сокращается до одной недели.

На время карантина (1 неделя) ребята будут находиться на территории престижной школы-пансиона Royal Alexandra and Albert School, расположенной в живописном загородном поместье Гаттон Парк. В главном здании корпуса расположены современные учебные классы, компьютерный класс, большая столовая, поблизости находятся спортивные площадки. Бесплатный Wi-Fi доступен на всей территории. Дорога от аэропорта до кампуса займет около 45 минут. Проживание организовано в 2-6-местных комнатах стандартного типа в резиденциях на территории кампуса, в 5-10 минутах ходьбы от учебных корпусов. 1 санузел рассчитан на 5 человек. Питание 3-разовое в школьной столовой. Для студентов будут организованы уроки в карантинных группах и будут проводиться спортивно-развлекательные мероприятия на территории кампуса. После прохождения карантина группа присоединится к основной программе летнего лагеря в Лондоне.

Основная программа

ШКОЛА

Международный летний лагерь для школьников организован известным языковым центром **Embassy Summer** на базе университетского кампуса **Queen Mary University of London**, удобно расположенного на востоке Лондона во 2 зоне. В 5 минутах ходьбы от школы находится станция метро Mile End, откуда всего за 20 минут можно доехать до центра города.

КУРСЫ АНГЛИЙСКОГО ЯЗЫКА

Каникулярный курс сочетает изучение английского языка с экскурсиями и развлечениями. Распределение по интернациональным группам происходит в зависимости от результатов тестирования. Максимальное число студентов в группе – 15. Обучение проходит по 4 урока в день с понедельника по пятницу. Каждый день ребята изучают грамматику, лексику, учатся воспринимать речь на слух и развивают навыки разговорной речи. Квалифицированные преподаватели используют только самые современные образовательные методики. По окончании курса все студенты получают сертификаты.

ПРОЖИВАНИЕ

Учащиеся живут в резиденции в 1-местных комнатах с удобствами. 5-9 комнат объединены в блоки, в каждом из которых есть общая кухня. Постельное белье предоставляется, полотенце необходимо привезти с собой. Для заселения в резиденцию необходимо внести возвратный депозит £30. На территории кампуса расположена прачечная, услугами которой можно воспользоваться за доплату от £5. Руководитель группы проживает в корпусах резиденции вместе со студентами. В вечернее и ночное время охрана университета обеспечивает безопасность на всей территории. Доступ к Wi-Fi есть в общих комнатах жилых корпусов. 3-разовое питание организовано в столовой кампуса. Завтраки горячие или континентальные, во время обедов и ужинов студентам предоставляется выбор из 3 горячих блюд. В выходные на обед выдается ланч-пакет.

ДОСУГ, СПОРТ И ОТДЫХ

Недельная программа включает 1 поездку на целый день за пределы Лондона, например, в Брайтон, Кембридж или Кентербери и 5 прогулок по Лондону на полдня, например, в Британский музей, Современную галерею Тейт, круиз по Темзе, прогулка по району Вестминстер и многое другое. Студенты посещают достопримечательности Лондона до или после уроков, в зависимости от расписания школы. Ежедневно в вечернее время на территории кампуса проводятся развлекательные мероприятия, среди которых дискотеки, квесты, спортивные игры, караоке, просмотры фильмов на английском языке и многое другое.

ПРИМЕРНАЯ ПРОГРАММА МЕРОПРИЯТИЙ

	День 1	День 2	День 3	День 4	День 5	День 6	День 7
Утро	Прибытие	Уроки	Прогулка на целый день по Лондону, Westminstre and Covent Garden	Уроки	Уроки	Уроки	Поездка на целый день в Брайтон
День		Прогулка по району Redhill		Уроки	Поездка на пол дня в Hampton Court Palace	Школьное собрание	
Вечер	Игры на знакомство	Караоке	Квест, спортивные игры	Показ мод	Театральное шоу	Дискотека	Просмотр фильма

Стоимость программы:	
2 недели	от € 2190
3 недели	от € 3140
Стоимость включает:	**Дополнительно оплачивается:**
• встреча и проводы в аэропорту, трансфер	• авиабилет Москва-Лондон-Москва – от €450
• обучение – 20 уроков в неделю	• консульский сбор – от €135 (при подаче в Ростове-на-Дону взимается дополнительный сервисный сбор – £55)
• регистрационный сбор школы, тестирование, учебные материалы и сертификат	• визовое обслуживание (включая перевод стандартного пакета документов) – €45
• проживание в резиденции, 1-местное с удобствами на основной программе, многоместное на карантине	• сервисный сбор за обслуживание и прием документов – от 2520 руб. (оплачивается в визовом центре наличными или банковской картой)
• полный пансион	• Три теста на коронавирус – от €252
• программа внеклассных мероприятий	
• медицинская страховка	

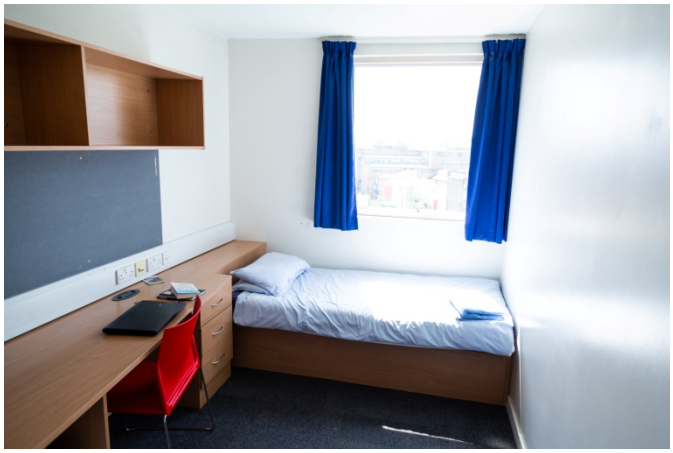

Trays