Как поступить в университеты Австрии и переехать в Европу

Известные факты об Австрии:

- Лучшие горнолыжные курорты
- Высокий уровень жизни, развитая экономика, медицина
- Вена – культурный центр и самый комфортный город для жизни, родина классической музыки, славится своей архитектурой
- Гибкая и очень удобная транспортная система

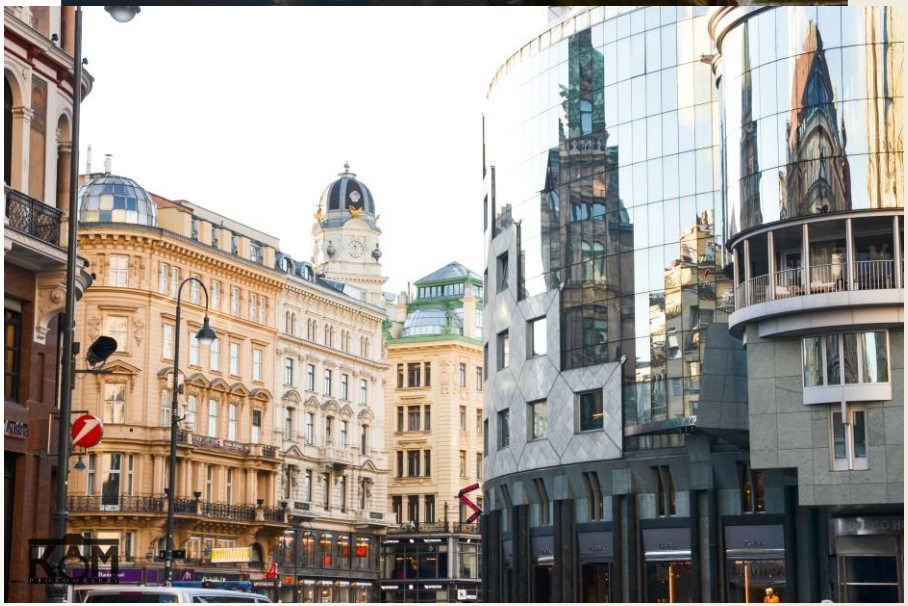

Преимущества образования в Австрии

- Престижное образование по доступной цене (747 Евро/семестр)
- Школьная успеваемость не имеет значения при поступлении
- Возможность обучения на немецком и английском языках
- Зачисление в ВУЗ с минимальным уровнем знаний немецкого языка
- Высокооплачиваемая работа по окончанию университета
- Признание диплома во всех европейских, а также в других развитых странах

4 основных этапа, чтобы начать свою жизнь в новой стране:

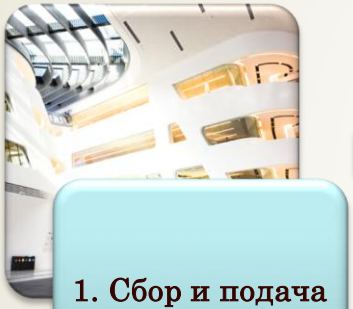

1. Сбор и подача документов в университет

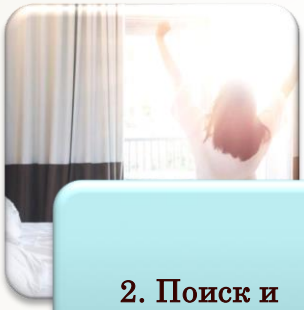

2. Поиск и бронирование жилья

3. Сбор документов на получение студенческого вида на жительство

4. Регистрация в австрийских инстанциях и получение всех необходимых документов (университет, магистрат, страховая, банк, курсы…)

Этап 1: Поступление в университет

Основные необходимые документы:

- Аттестат о среднем образовании или диплом с апостилем Министерства Образования
- С правка Studienplatznachweis
- Сертификат немецкого языка A2 и выше

Сроки подачи:

- З имний семестр (октябрь-февраль): с 8 июля по 5 сентября
- Летний семестр (март-июнь): с 8 января по 5 февраля

К документам об образовании относятся:

- школьный аттестат о полном среднем образовании (11 классов)
- диплом колледжа о среднем специальном образовании
- диплом университета или академии

На документ об образовании необходимо поставить **апостиль** Министерства Образования

Апостиль документов – это способ подтвердить подлинность документов, выданных официальным органом на территории государства, где вы проживаете

Подлинность документов об образовании подтверждает **Министерство Образования**. Апостиль ставится в течение максимум 45 рабочих дней, стоимость данной гос. услуги составляет 2500 рублей в России и от 400 гривен в Украине

APOSTILLE

(Convention de la Haye du 5 octobre 1961)

ана ***Российская Федерация***

тоящий официальный документ

подписан [redacted]

ступающим(ей) в качестве *ректора*

еплен печатью/штампом *Федерального государственного разовательного бюджетного учреждения высшего офессионального образования «Финансовый университет при авительстве Российской Федерации»*

остоверено

г. Москве

6. [redacted] 2017

епартаментом образования города Москвы

№ [redacted]

ечать/штамп

одпись

ДИПЛОМ ЯВЛЯЕТСЯ
ГОСУДАРСТВЕННЫМ ДОКУМЕНТОМ
О ВЫСШЕМ ОБРАЗОВАНИИ

Регистрационный номер [redacted] года

РОССИЙСКАЯ ФЕДЕРАЦИЯ

г. Москва

Федеральное государственное
образовательное бюджетное учреждение
высшего профессионального образования
«Финансовый университет
при Правительстве Российской Федерации»

ДИПЛОМ

КТ № [redacted]

Решением
Государственной аттестационной комиссии

от [redacted] года

[redacted]

ПРИСУЖДЕНА
КВАЛИФИКАЦИЯ

ЭКОНОМИСТ
по специальности
«Бухгалтерский учет, анализ и аудит»

Председатель Государственной
аттестационной комиссии

М.П.

Ректор

Справка Studienplatznachweis ?

<u>Справка должна содержать следующие пункты:</u>

- ✓ Имя, фамилия и дата рождения студента
- ✓ Номер аттестата, дата выдачи и название школы
- ✓ Учебный год (например: 2020/2021)
- ✓ Учебная программа идентичная с учебной программой в австрийском университете (архитектура, политология и т.д.)
- ✓ Уровень учебной программы (бакалавр/магистратура)
- ✓ Печать университета
- ✓ Подпись ректора, декана или заведующего кафедрой

Сертификат немецкого языка

В Австрии принимаются следующие сертификаты уровня А2 и выше:

✓ÖSD Zertifikat – Österreichisches Sprachdiplom

✓ Goethe Institut

✓ DSD I или DSD II

✓ Telc Deutsch

✓ DSH2

✓ Test DaF

На момент подачи сертификат должен быть не старше двух лет!

Приглашение из университета

Когда все документы собраны правильно, через 4 – 8 недель вы получите приглашение из университета – **Bescheid**.

Этот документ свидетельствует о зачислении и является основой для получения студенческого вида на жительство (ВНЖ), теперь все будет зависеть от Вас.

Elektronisch gefertigt, nur gültig mit Amtssignatur

GZ: 26390 2019/274194-HO-W19
Bei Anfragen und Nachreichungen unbedingt angeben!

universität wien

Rektorat der Universität Wien

Universitätsring 1
A- 1010 Wien

http://studienservice-lehrwesen.univie.ac.at/wir-ueber-uns/studienzulassung/

Wien, am 16.10.2019

BESCHEID

über Ihren Antrag auf Zulassung zum Studium

Über Ihren Antrag vom 03.09.2019 auf Zulassung zum Bachelorstudium Theater-, Film- und Medienwissenschaft wird wie folgt entschieden:

Spruch

Ihrem Antrag wird stattgegeben.

Der Nachweis von Deutschkenntnissen gemäß A2 des Gemeinsamen Europäischen Referenzrahmens für Sprachen wurde im Rahmen der Antragstellung erbracht.

Die Ergänzungsprüfung Deutsch wird vorgeschrieben. Die Zulassung zum außerordentlichen Studium Vorstudienlehrgang (VWU) wird hiermit erteilt.

Die Ergänzungsprüfung Englisch wird vorgeschrieben. Die Zulassung zum außerordentlichen Studium Vorstudienlehrgang (VWU) wird hiermit erteilt.

Die Ergänzungsprüfung Geographie/Geschichte wird vorgeschrieben. Die Zulassung zum außerordentlichen Studium Vorstudienlehrgang (VWU) wird hiermit erteilt.

Nach der Absolvierung der oben genannten Leistungen wird die Zulassung zum ordentlichen Studium entsprechend Ihrem Antrag erteilt.

Die zum Zeitpunkt der tatsächlichen Zulassung geltende Rechtslage ist maßgeblich.

Blatt 1/3

DVR: 0065528

Подготовительные курсы

Если Ваш уровень немецкого языка на уровне A2 – B1, то Вы направляетесь в языковую школу на государственные подготовительные курсы:

- ÖOG (Orient Gesellschaft)
- Sprachzentrum
- Die Berater
- VWU

universität wien sprachenzentrum

VWU stands for Vorstudienlehrgang der Wiener Universitäten

Abbreviations.com

die Berater® ZUKUNFT LERNEN

www.deutsch-kolleg.at
We moved to our new website
deutsch | kolleg ÖOG

Если немецкий язык выше уровня B1, то студент идет в центр VWU, где будет учить немецкий и школьные предметы, которые назначил университет для того, чтобы уравнять школьный аттестат.

Vorstudienlehrgang der Wiener Universitäten (VWU)

Предметы, которые студенты изучают в VWU (требуемый уровень немецкого языка B1+):

- Н е м е цкий язык
- Математика
- Английский язык
- География
- История
- Химия
- Биология
- Физика

Все предметы преподаются на немецком языке!

Этап 2: Жильё в Австрии

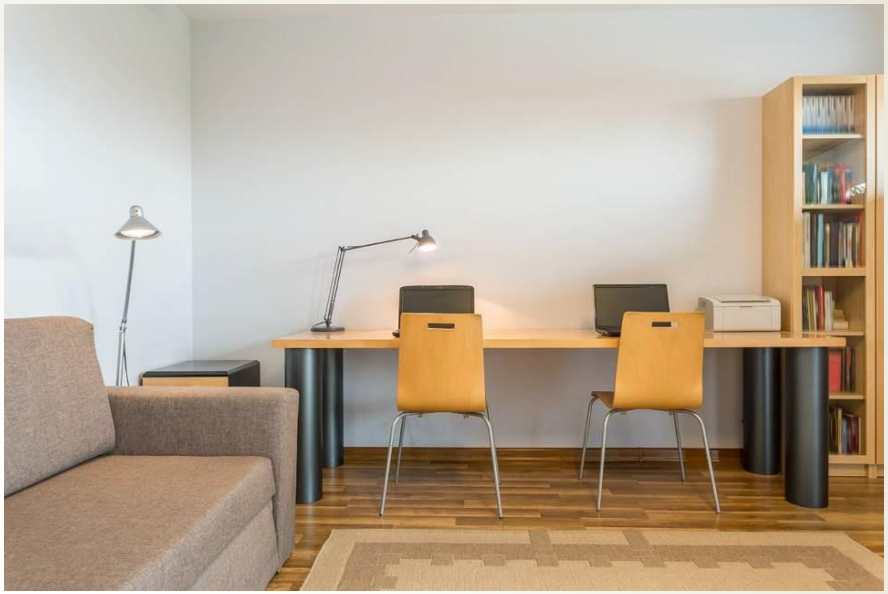

Варианты жилья для студентов:

- Съемная квартира
- WG – квартира для нескольких студентов с общей кухней и санузлом
- Общежития

Типы общежитий

Категория «А» — комната на двоих

- Это самый **бюджетный вариант**, подходящий для социально-активных студентов
- Просторные комнаты от 18 до 24 квадратных метров, **полностью меблированные**. Кухня и санузел, как правило, находятся на этаже или в блоке, реже прямо в комнате.
- **Платить за электроэнергию и воду не нужно!** В стоимость уже включены все коммунальные услуги
- Стоимость комнаты на человека варьируется между **320 евро и 380 евро.**

Категория «B»

- Это **средний по цене** вариант, который выбирают чаще остальных
- Он представляет собой **блок из двух комнат с кухней и санузлом**
- В подобных блоках достигается **оптимальный уровень комфорта**: в вашем распоряжении собственная комната и общее пространство
- Стоимость аренды в месяц **от 350 до 480 евро**

Категория «С»

- Это апартаменты, где у вас будет **своя комната, кухня и санузел**
- Вашими соседями в многоквартирном доме будут другие студенты, с которыми можно вместе проводить время и готовиться к занятиям
- Апартаменты станут лучшей опцией для тех, **кому важен комфорт,** спокойствие и возможность жить в своем собственном ритме
- Стоимость аренды в месяц примерно от **450 до 700 евро.**

Студенческий вид на жительство

- Оформляется для всех иностранных студентов, позволяет находиться в Австрии 365 дней в году
- П родлевается каждый год в Австрии
- П озволяет работать до 20 часов в неделю с дополнительным разрешением биржи труда
- П озволяет путешествовать по всем странам Шенгенской зоны

Источник образца: Google

Подача документов на получение ВНЖ

Для граждан России:

- П ерсональная подача в Москве по адресу: Большой Левшинский переулок 7/1. Подача осуществляется по предварительной записи
- Если у вас есть туристическая или национальная визы Австрии, то подачу можно осуществить непосредственно в Вене по адресу Dresdner Straße 93

Граждане Украины могут подавать заявление на ВНЖ прямо из Австрии по адресу Dresdner Straße 93, Вена

Основные документы для получения студенческого ВНЖ:

- ➢Паспорт
- ➢ Анкета
- Ø Фото 3,5*4,5
- ➢Копия свидетельства о рождении с апостилем
- ➢ Справка о несудимости с апостилем
- ➢ Спонсорское письмо
- ➢ Подтверждение финансов спонсора
- ➢ Выписка со счета студента
- ➢ Приглашение из университета
- ➢ Бронь общежития

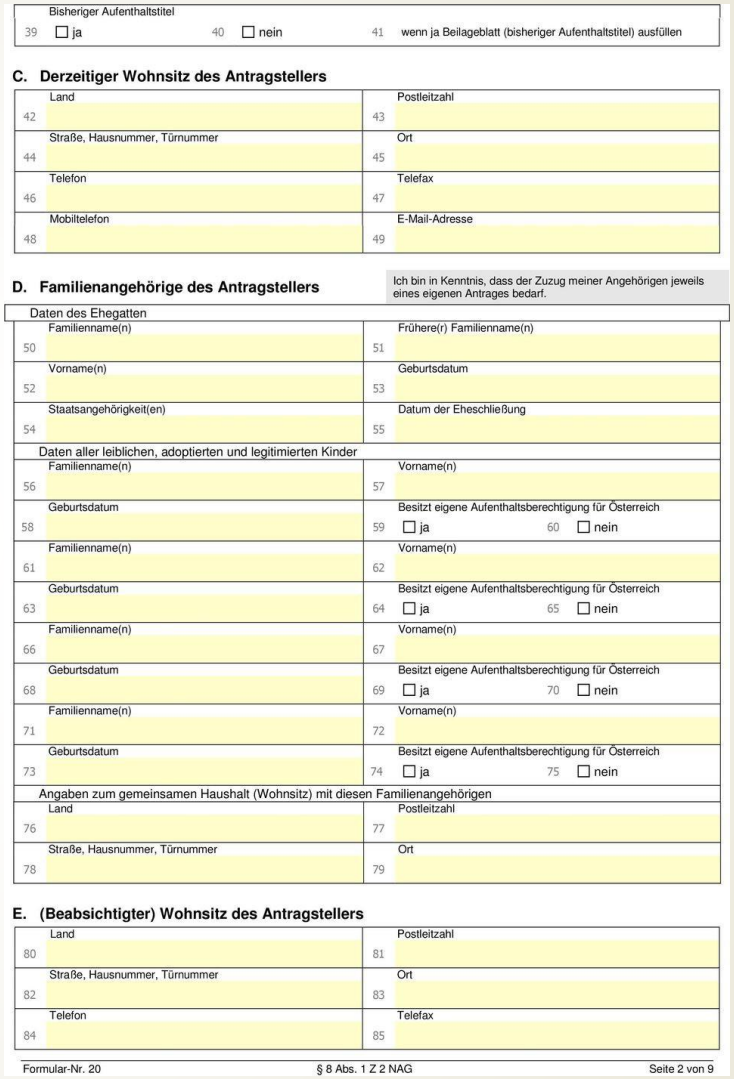

	Bisheriger Aufenthaltstitel				
39	☐ ja	40	☐ nein	41	wenn ja Beilageblatt (bisheriger Aufenthaltstitel) ausfüllen

C. Derzeitiger Wohnsitz des Antragstellers

	Land		Postleitzahl
42		43	
	Straße, Hausnummer, Türnummer		Ort
44		45	
	Telefon		Telefax
46		47	
	Mobiltelefon		E-Mail-Adresse
48		49	

D. Familienangehörige des Antragstellers

Ich bin in Kenntnis, dass der Zuzug meiner Angehörigen jeweils eines eigenen Antrages bedarf.

	Daten des Ehegatten				
	Familienname(n)		Frühere(r) Familienname(n)		
50		51			
	Vorname(n)		Geburtsdatum		
52		53			
	Staatsangehörigkeit(en)		Datum der Eheschließung		
54		55			
	Daten aller leiblichen, adoptierten und legitimierten Kinder				
	Familienname(n)		Vorname(n)		
56		57			
	Geburtsdatum		Besitzt eigene Aufenthaltsberechtigung für Österreich		
58		59	☐ ja	60	☐ nein
	Familienname(n)		Vorname(n)		
61		62			
	Geburtsdatum		Besitzt eigene Aufenthaltsberechtigung für Österreich		
63		64	☐ ja	65	☐ nein
	Familienname(n)		Vorname(n)		
66		67			
	Geburtsdatum		Besitzt eigene Aufenthaltsberechtigung für Österreich		
68		69	☐ ja	70	☐ nein
	Familienname(n)		Vorname(n)		
71		72			
	Geburtsdatum		Besitzt eigene Aufenthaltsberechtigung für Österreich		
73		74	☐ ja	75	☐ nein
	Angaben zum gemeinsamen Haushalt (Wohnsitz) mit diesen Familienangehörigen				
	Land		Postleitzahl		
76		77			
	Straße, Hausnummer, Türnummer		Ort		
78		79			

E. (Beabsichtigter) Wohnsitz des Antragstellers

	Land		Postleitzahl
80		81	
	Straße, Hausnummer, Türnummer		Ort
82		83	
	Telefon		Telefax
84		85	

Formular-Nr. 20 § 8 Abs. 1 Z 2 NAG Seite 2 von 9

С чего начать подготовку к поступлению?

Категории языковых курсов:

- Для взрослых/детей
- Интенсивный курс (20-30 часов/неделю)/курс+развлекательная программа (экскурсии, языковые лагеря…)
- Продолжительность: от 1 недели до 6 месяцев

Кому нужны языковые курсы и как скоро Вы сможете поступить?

- Т е м, кто хочет пожить в стране, чтобы понять нравится ли и хотят ли они работать/учиться здесь
- Т е м, у кого 0 уровень немецкого языка
- Т е м, кто приезжает на курсы совершенствовать свои знания и подают документы в ВУЗ из Австрии

Отдельные услуги:

Бронирования жилья (3 альтернативы)
300 €

Зачисление в ВУЗ и получение приглашения
570 €

Стандартное сопровождение в Австрии
300 €

Полное сопровождение в Австрии
500 €

Консультации по подаче и подготовке документов на ВНЖ
200 €

Зачисление на частные языковые курсы
300 €

Зачисление на вторую спец-ть или во второй университет (совместно с комплексным пакетом)
200 €

Зачисление на частные языковые курсы+бронирование жилья на время обучения
500 €

Сопровождение к нотариусу
100 €

Встреча в аэропорту
100 €

Программа AU PAIR
500 €

Воссоединение семьи
500 €

Помощь в продлении ВНЖ
300 €